

MODULARIO
F. rig. rend. 497



MINISTERO DELLE FINANZE
DIREZIONE GENERALE DEL CATASTO E DEI SS.TT.EE.
CATASTO EDILIZIO URBANO (RDL 13-4-1939, n. 652)

MOD. BN (CEL)

LIRE
250

Planimetria di u.i.u. in Comune di STRESA via PER SOMERARO fr. Carciano civ. 2

- 2 -

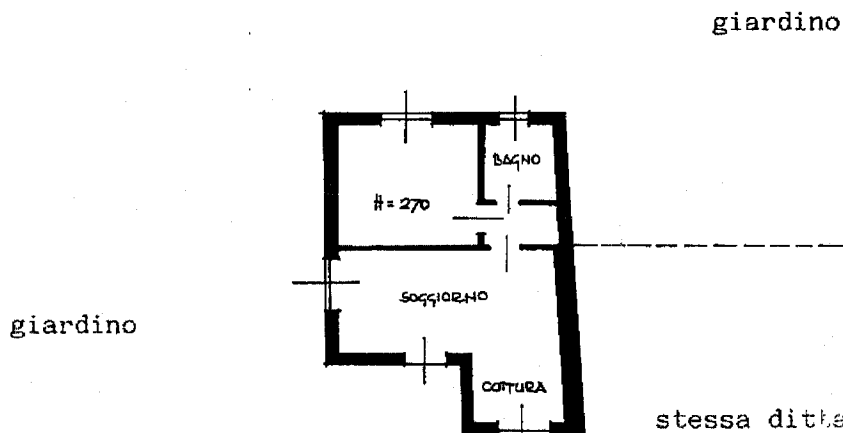

PIANO TERRENO

ORIENTAMENTO



SCALA DI 1: 200

Catastro di Stresa in Comune di STRESA (1976) - Foglio 37 Particella 46 - Subalterno 5 >

VIA PER SOMERARO n. 2 piano: T;

Dichiarazione di N.C. <input type="checkbox"/> Denuncia di variazione <input checked="" type="checkbox"/> Ultima Planimetria in atti	Compilata dal <u>GEOMETRA</u> (Titolo, cognome e nome) <u>BELLANI ANTONIO</u>	RISERVATO ALL'UFFICIO 680
Data presentazione: 24/05/1990 - Data: 12/04/2013 - n. AN0039925 - Richiedente BORTOLUZZI PAOLO Top. schede: 4 - Formato di acq.: A4 (297 x 210) - n. 2051 n. sub.	I GEOMETRI <u>NOVARA</u> data 14.05.1990 Firma <i>Antonio Bellani</i>	